

Schlosspark-Klinik

Stroke Unit der Schlosspark-Klinik Berlin

Schlaganfallspezifisches Profil

Stroke Unit der neurologischen Abteilung in einer Akutklinik

Zielgruppen:

- Alle akuten ischämischen und hämorrhagischen Schlaganfälle
- Subarachnoidalblutungen, subdurale oder epidurale Hämatome
- Sinus-/Venenthrombosen
- Dissektionen der Halsgefäße
- extra- und intrakraniellen Stenosen der hirnversorgenden Gefäße
- jeweils mit oder ohne Beatmungspflicht

Struktur und Zahlen

Betreiber: Schlosspark-Klinik GmbH

Organisationsform: Zertifizierte Regionale Stroke Unit mit 6 Betten, 3 IMC-Betten sowie angegliederter Intensivstation. Die Behandlung erfolgt in interdisziplinärer Zusammenarbeit zwischen der neurologischen, neuroradiologischen und neurochirurgischen Abteilung (Neurovaskuläres Zentrum) einschließlich der Lysetherapie und mechanischen Thrombektomie rund um die Uhr. Die Patienten werden durch ein multiprofessionelles Team unter Einbeziehung der Angehörigen betreut. Es erfolgt ein qualifiziertes Aufnahme- und Entlassungsmanagement.

Personelle Struktur: Multiprofessionelles Team aus erfahrenen Schlaganfall-Ärzten, neurologisch und intensivmedizinisch erfahrenen Pflegekräften sowie Ergotherapeuten, Physiotherapeuten und Logopäden. Einige Pflegekräfte haben die spezielle Qualifikation „Stroke Unit Care für Pflegekräfte“ der Deutschen Schlaganfall-Gesellschaft erworben.

Räumliche Struktur: Barrierefreier Zugang zu allen Stationen. Stroke Unit, ITS und neurologische Normalstation befinden sich in räumlicher Nähe zueinander. Auf allen Stationen sind die Zimmer hell und in ruhiger Lage in der Nähe des Schlossparks Charlottenburg. Auf

dem Klinikgelände befindet sich ein Hotel z.B. für Angehörige von außerhalb.

Medizinisch-diagnostische Leistungen:

MRT und CT, Katheter-Angiographie, extra- und intrakranielle Doppler- und Duplexsonographische Untersuchung, Video-Okulographie, EEG, elektrophysiologische Untersuchungen wie SEP, EP, ENG/ EMG. Kardiologische Untersuchungen und Eingriffe wie transthorakale und transösophageale Echokardiographie, Langzeit-EKG, PFO-Verschluss und Implantation eines Loop-Rekorders.

Zugang zu Dienstleistungen

Verträge bestehen mit allen gesetzlichen und privaten Krankenkassen. Die Behandlung von Selbstzahlern ist ebenfalls möglich.

Kooperationen, Netzwerke

Als einzige neurologische Abteilung in Charlottenburg dienen wir als Ansprechpartner für die umliegenden Krankenhäuser bei Schlaganfällen.

Feste Kooperationen:

- Gefäßzentrum Berlin-Brandenburg im Evangelischen Krankenhaus Hubertus
- Parkklinik Weissensee zur Übernahme von Patienten zur Thrombektomie oder DSA

Qualitätsmanagement

- Zertifizierung als Regionale Stroke Unit
- Teilnahme am Berliner Schlaganfall-Register

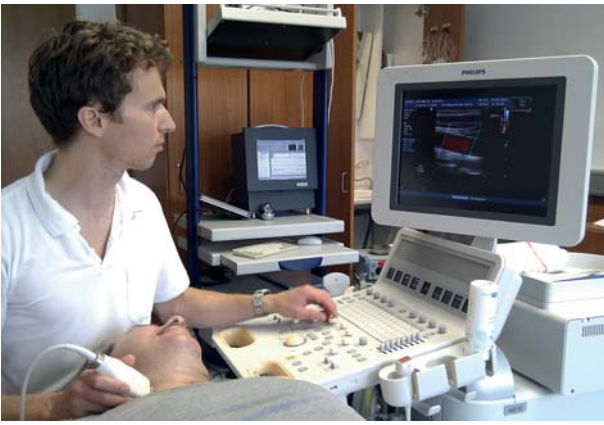

Lage und Verkehrsanbindung

Verkehrsanbindungen:

S-Ringbahn bis Bahnhof Westend und 10 Minuten Fußweg

U2 Haltestelle Sophie-Charlotte-Platz und Bus 309

U7 Wilmersdorfer Straße und Bus 309

Bus M45 Haltestelle Klausener Platz und 3 Minuten Fußweg

Bus M45 Haltestelle Sophie-Charlotten-Straße und Bus 309

Kontakt und Adresse

Träger:

Schlosspark-Klinik GmbH

Heubnerweg 2

14059 Berlin

Telefon +49 30 3264-0

Telefax +49 30 3264-1685

Internet: www.schlosspark-klinik.de

Email: info@schlosspark-klinik.de

Chefarzt Neurologie:

Prof. Dr. Thomas Lempert

Telefon: +49 30 326 411 52

Email: thomas.lempert@schlosspark-klinik.de

Organisatorischer Ansprechpartner für die Stroke Unit:

Dr. Enrico Völzke

Telefon: +49 30 326 411 52

Email: enrico.voelzke@schlosspark-klinik.de

Besonderheiten der Einrichtung

Schwerpunkt der neurologischen Abteilung: Schwindel verschiedener Ursachen in Abgrenzung zum Schlaganfall mit Spezial-Untersuchungen wie z.B. Video-Okulographie

Fremdsprachen-Kenntnisse in der Schlaganfall-Abteilung: englisch, französisch, spanisch, türkisch, russisch, norwegisch.